

PARCHIM FICHTESTR. 2
4-R-W

Wohnung-Nr.: PF2 ----
vermietet ----
Stand: -
Art: 4-R-W
Etage: 1. OG/links
PLZ: 19370
Ort: Parchim
Ortsteil: -
Wohnfl. m²: 120
Grundstück m²: -
Zimmer: 4
Bad/Bäder: -
Terasse/Balkon: -
Pkw: -
Zustand: -
Verfügbarkeit: vermietet



Wohnungsbeschreibung

großzügige schöne 4-Raum-Wohnung im 1. Obergeschoss

Vermieter: Kleine-Möller
Telefon: 03871 21 22 00
eMail: info@nkm-wohnen.de
Web: www.nkm-wohnen.de

PARCHIM FICHTESTR. 2 4-R-W

Wohnung-Nr.: PF2
vermietet ----

Stand: -

Art: 4-R-W

Etage: 1. OG/links

PLZ: 19370

Ort: Parchim

Ortsteil: -

Wohnfl. m²: 120

Grundstück m²: -

Zimmer: 4

Bad/Bäder: -

Terrasse/Balkon: -

Pkw: -

Zustand: -

Verfügbarkeit: vermietet

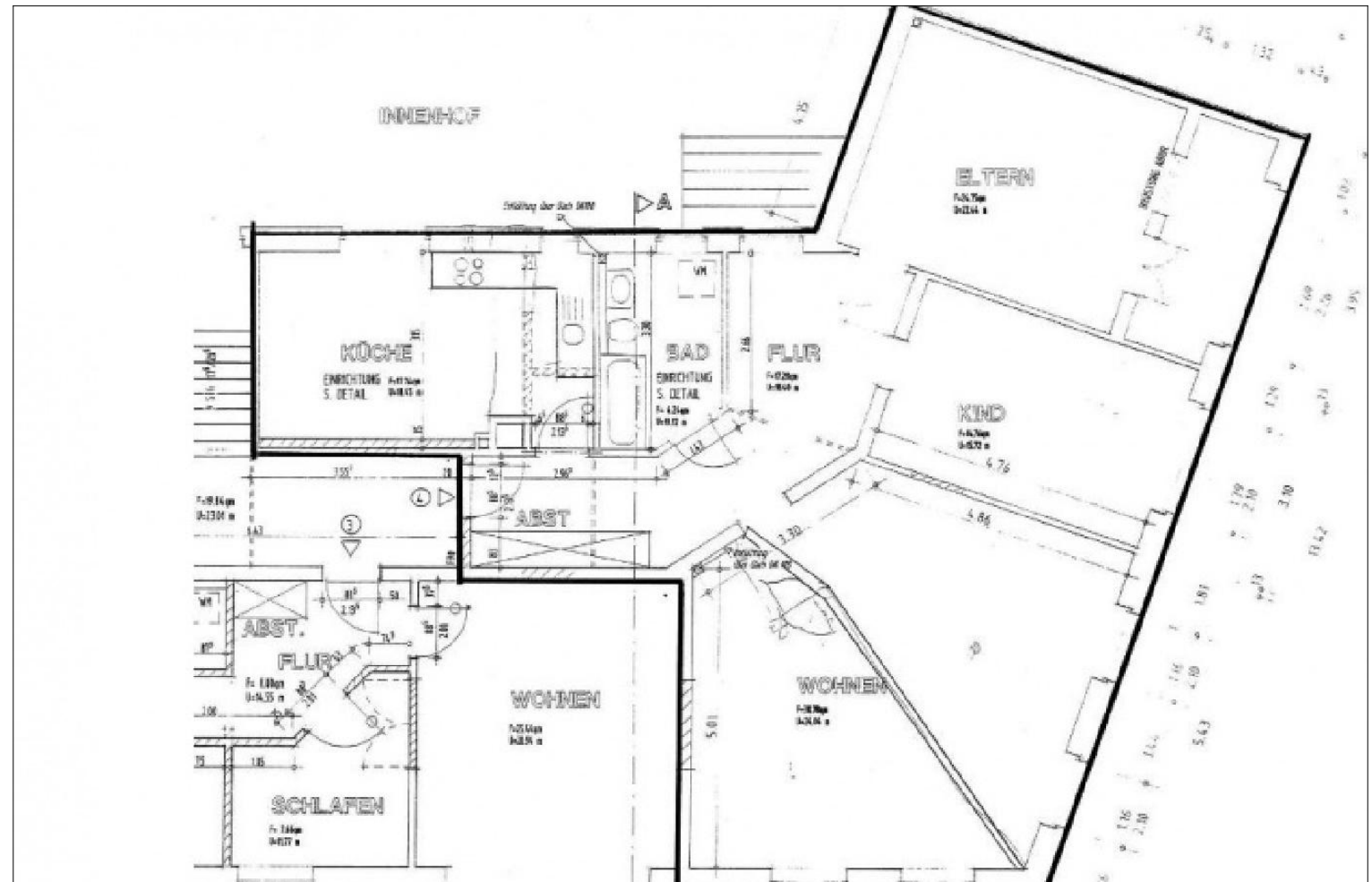

Wohnzimmer

Es handelt sich um ein Mehrfamilienhaus mit insgesamt 7 Wohnungen und einer Gewerbebeeinheit. Auf der Rückseite gibt es einen kleinen Hofplatz. Das Haus ist vollunterkellert und jeder Mieter hat einen eigenen Kellerraum. Das Haus liegt nahe Zentrum. Das Mehrfamilienhaus ist einheitlich mit Kunststoffenster, elektronische Durchlauferhitzer sowie Türöffnungsanlage und Gegensprechanlage ausgestattet. Durch ein helles und gepflegtes Treppenhaus gelangen Sie in die Wohnung.

Vermieter: Kleine-Möller

Telefon: 03871 21 22 00

eMail: info@nkm-wohnen.de

Web: www.nkm-wohnen.de

Wohnzimmer Bild

Parchim (umgangssprachlich auch: Pütt) ist die Kreisstadt des Landkreises Parchim in Mecklenburg Vorpommern und hat ca. 18.800 Einwohner. Sie liegt 40 km östlich der Landeshauptstadt Schwerin. Gotische Backsteinbauten prägen das Stadtbild von Parchim. Hier findet sich eine moderne Geschäfts- und Behördenwelt. Durch Parchim fließt der Fluss Elde sowie im Nordosten der Stadt befindet sich der 60 Hektar große Wockersee. Die Stadt ist eines der 18 Mittelzentren des Landes.

PARCHIM FICHTESTR. 2 4-R-W

Wohnung-Nr.: PF2 ----
vermietet ----
Stand: -
Art: 4-R-W
Etage: 1. OG/links
PLZ: 19370
Ort: Parchim
Ortsteil: -
Wohnfl. m²: 120
Grundstück m²: -
Zimmer: 4
Bad/Bäder: -
Terasse/Balkon: -
Pkw: -
Zustand: -
Verfügbarkeit: vermietet

Vermieter: Kleine-Möller
Telefon: 03871 21 22 00
eMail: info@nkm-wohnen.de
Web: www.nkm-wohnen.de

PARCHIM FICHTESTR. 2
4-R-W

Wohnung-Nr.: PF2 ----

vermietet ----

Stand: -

Art: 4-R-W

Etage: 1. OG/links

PLZ: 19370

Ort: Parchim

Ortsteil: -

Wohnfl. m²: 120

Grundstück m²: -

Zimmer: 4

Bad/Bäder: -

Terrasse/Balkon: -

Pkw: -

Zustand: -

Verfügbarkeit: vermietet

Vermieter: Kleine-Möller
Telefon: 03871 21 22 00
eMail: info@nkm-wohnen.de
Web: www.nkm-wohnen.de