

**PARCHIM FICHTESTR. 2  
2-R-W**

Wohnung-Nr.: PF3 -----  
vermietet ----  
Stand: -  
Art: 2-R-W  
Etage: 1. OG/rechts  
PLZ: 19370  
Ort: Parchim  
Ortsteil: -  
Wohnfl. m<sup>2</sup>: 43  
Grundstück m<sup>2</sup>: -  
Zimmer: 2  
Bad/Bäder: -  
Terasse/Balkon: -  
Pkw: -  
Zustand: -

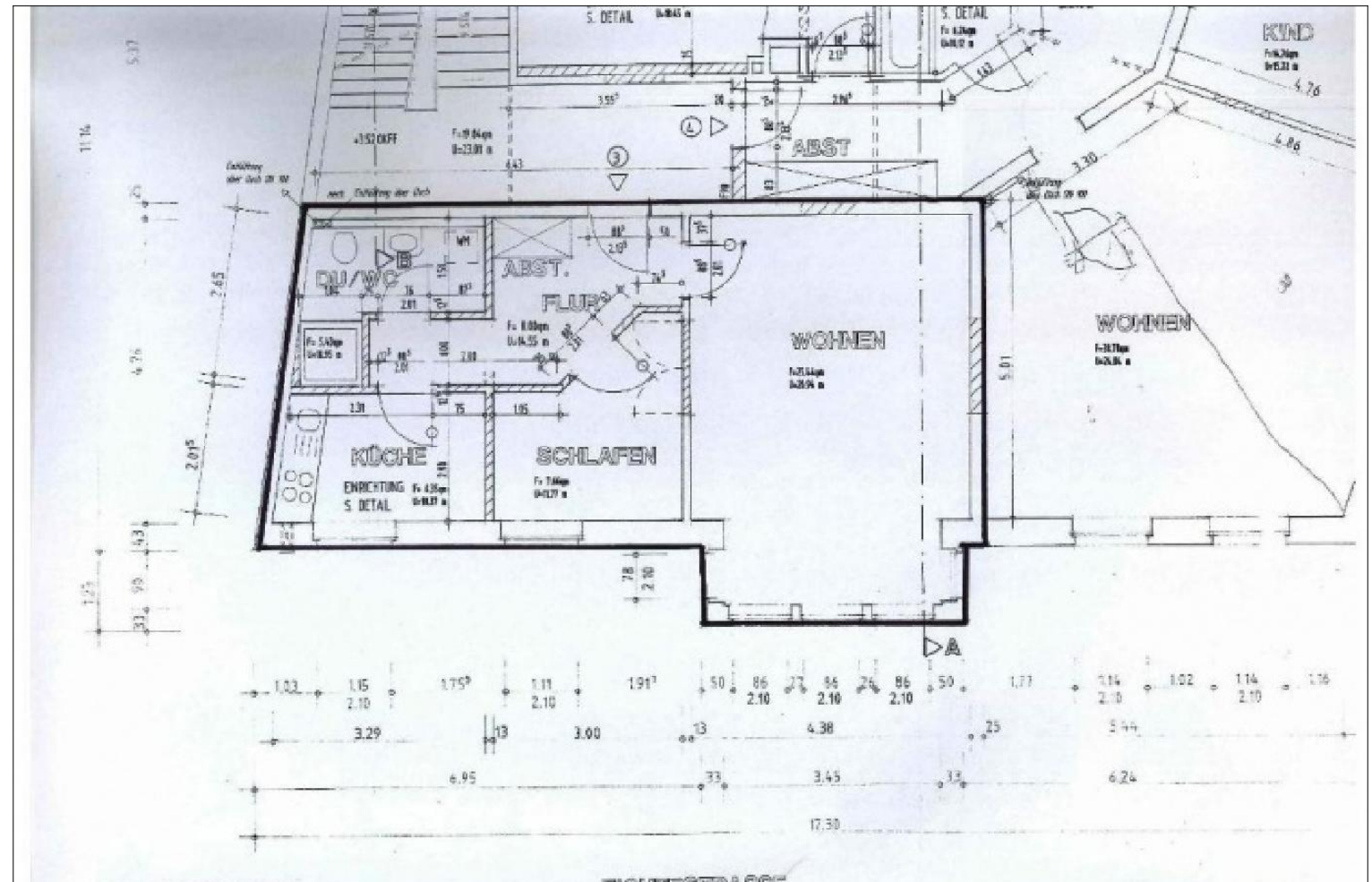

**Wohnzimmer**

Es handelt sich um ein Mehrfamilienhaus mit insgesamt 7 Wohnungen und einer Gewerbeeinheit. Auf der Rückseite gibt es einen kleinen Hofplatz. Das Haus ist vollunterkellert und jeder Mieter hat einen eigenen Kellerraum. Das Haus liegt nahe Zentrum. Das Mehrfamilienhaus ist einheitlich mit Kunststoffenster, elektronische Durchlauferhitzer sowie Türöffnungsanlage und Gegensprechanlage ausgestattet. Durch ein helles und gepflegtes Treppenhaus gelangen Sie in die Wohnung.

Vermieter: Kleine-Möller  
Telefon: 03871 21 22 00  
eMail: info@nkm-wohnen.de  
Web: www.nkm-wohnen.de

## Wohnzimmer Bild

Parchim (umgangssprachlich auch: Pütt) ist die Kreisstadt des Landkreises Parchim in Mecklenburg Vorpommern und hat ca. 18.800 Einwohner. Sie liegt 40 km östlich der Landeshauptstadt Schwerin. Gotische Backsteinbauten prägen das Stadtbild von Parchim. Hier findet sich eine moderne Geschäfts- und Behördenwelt. Durch Parchim fließt der Fluss Elde sowie im Nordosten der Stadt befindet sich der 60 Hektar große Wockersee. Die Stadt ist eines der 18 Mittelzentren des Landes.

### PARCHIM FICHTESTR. 2 2-R-W

Wohnung-Nr.: PF3 ----  
vermietet ----  
Stand: -  
Art: 2-R-W  
Etage: 1. OG/rechts  
PLZ: 19370  
Ort: Parchim  
Ortsteil: -  
Wohnfl. m<sup>2</sup>: 43  
Grundstück m<sup>2</sup>: -  
Zimmer: 2  
Bad/Bäder: -  
Terasse/Balkon: -  
Pkw: -  
Zustand: -

Vermieter: Kleine-Möller  
Telefon: 03871 21 22 00  
eMail: [info@nkm-wohnen.de](mailto:info@nkm-wohnen.de)  
Web: [www.nkm-wohnen.de](http://www.nkm-wohnen.de)