

PARCHIM PUTLITZERSTR.  
37/38  
GEWERBERAUM

Wohnung-Nr.: PP3  
vermietet ----

Stand: -

Art: Gewerberaum

Etage: EG

PLZ: 19370

Ort: Parchim

Wohnfl. m<sup>2</sup>: 15

Zimmer: -

Ergänzung: WC

Kaution: -

Verfügbarkeit: -



## Wohnungsbeschreibung

Vermieter: Kleine-Möller  
Telefon: 03871 21 22 00  
eMail: [info@nkm-wohnen.de](mailto:info@nkm-wohnen.de)  
Web: [www.nkm-wohnen.de](http://www.nkm-wohnen.de)

PARCHIM PUTLITZERSTR.  
37/38  
GEWERBERAUM

Wohnung-Nr.: PP3  
vermietet ----  
Stand: -  
Art: Gewerberaum  
Etage: EG  
PLZ: 19370  
Ort: Parchim  
Wohnfl. m<sup>2</sup>: 15  
Zimmer: -  
Ergänzung: WC  
Kautions: -  
Verfügbarkeit: -



## Wohnzimmer

Wohn- und Geschäftshaus an der Hauptzufahrtstraße zum Südring. Das Haus verfügt über zwei Gewerbeeinheiten im Erdgeschoss sowie 3 Wohnungen. Parkmöglichkeiten befinden sich vor dem Haus. Einkaufsmöglichkeiten sind in unmittelbarer Nähe. Auf der gegenüberliegenden Straßenseite ist der Sitz des Landkreises Parchim.

Vermieter: Kleine-Möller  
Telefon: 03871 21 22 00  
eMail: [info@nkm-wohnen.de](mailto:info@nkm-wohnen.de)  
Web: [www.nkm-wohnen.de](http://www.nkm-wohnen.de)

PARCHIM PUTLITZERSTR.  
37/38  
GEWERBERAUM

Wohnung-Nr.: PP3  
vermietet ----  
Stand: -  
Art: Gewerberaum  
Etage: EG  
PLZ: 19370  
Ort: Parchim  
Wohnfl. m<sup>2</sup>: 15  
Zimmer: -  
Ergänzung: WC  
Kautiön: -  
Verfügbarkeit: -

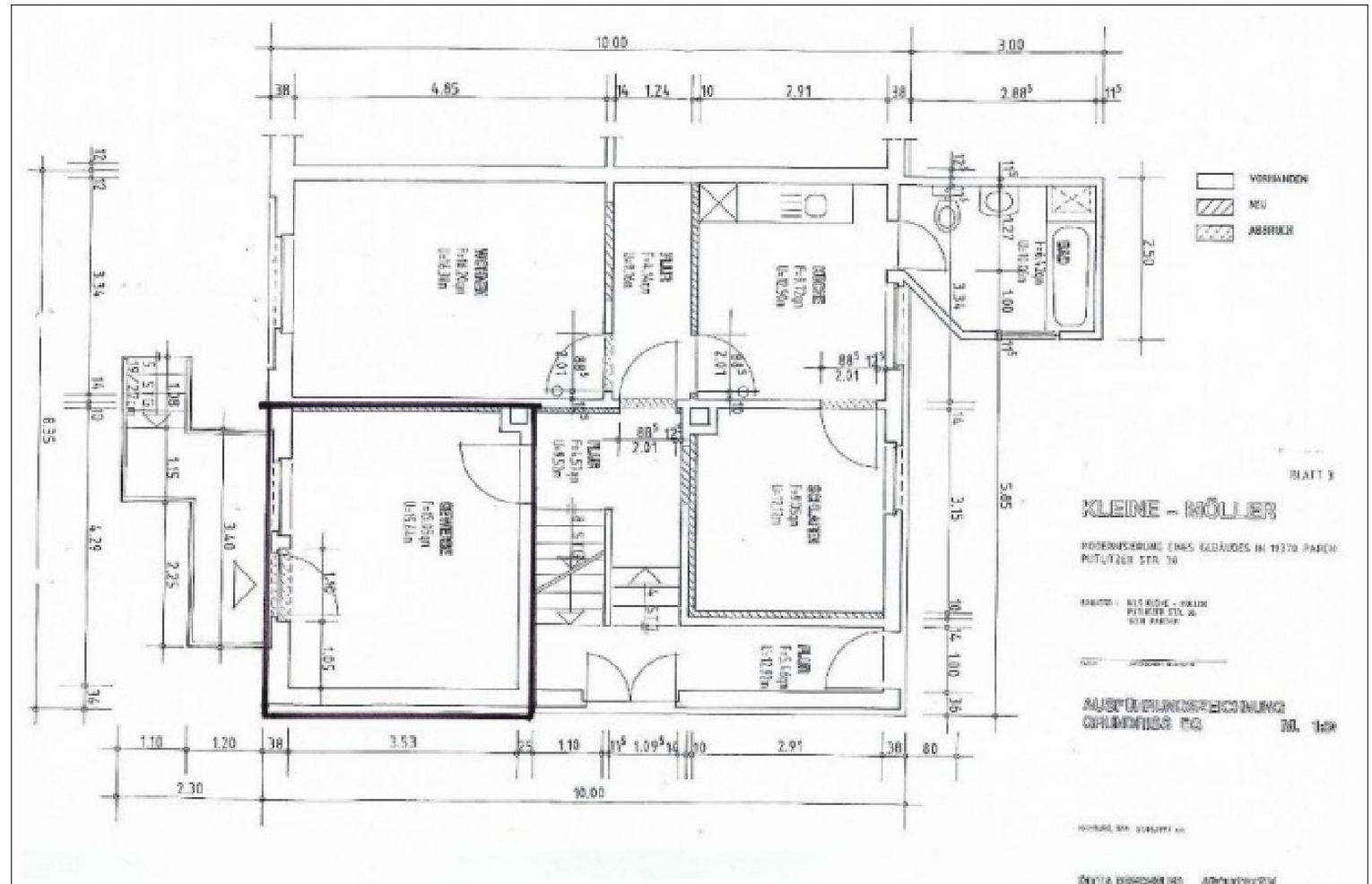

Wohnzimmer Bild

Vermieter: Kleine-Möller  
Telefon: 03871 21 22 00  
eMail: info@nkm-wohnen.de  
Web: www.nkm-wohnen.de

PARCHIM PUTLITZERSTR.  
37/38  
GEWERBERAUM

Wohnung-Nr.: PP3                    ----  
                  vermietet ----  
Stand: -  
          Art: Gewerberaum  
Etage: EG  
          PLZ: 19370  
          Ort: Parchim  
Wohnfl. m<sup>2</sup>: 15  
Zimmer: -  
Ergänzung: WC  
Kautions: -  
Verfügbarkeit: -

### Wohnzimmer Bild

Parchim (umgangssprachlich auch: Pütt) ist die Kreisstadt des Landkreises Parchim in Mecklenburg Vorpommern und hat ca. 18.800 Einwohner. Sie liegt 40 km östlich der Landeshauptstadt Schwerin. Gotische Backsteinbauten prägen das Stadtbild von Parchim. Hier findet sich eine moderne Geschäfts- und Behördenwelt. Durch Parchim fließt der Fluss Elde sowie im Nordosten der Stadt befindet sich der 60 Hektar große Wockersee. Die Stadt ist eines der 18 Mittelzentren des Landes.

Vermieter: Kleine-Möller  
Telefon: 03871 21 22 00  
eMail: [info@nkm-wohnen.de](mailto:info@nkm-wohnen.de)  
Web: [www.nkm-wohnen.de](http://www.nkm-wohnen.de)

PARCHIM PUTLITZERSTR.  
37/38  
GEWERBERAUM

Wohnung-Nr.: PP3                    ----  
                  vermietet ----  
Stand: -  
          Art: Gewerberaum  
Etage: EG  
          PLZ: 19370  
          Ort: Parchim  
Wohnfl. m<sup>2</sup>: 15  
Zimmer: -  
Ergänzung: WC  
Kautiön: -  
Verfügbarkeit: -

Vermieter: Kleine-Möller  
Telefon: 03871 21 22 00  
eMail: [info@nkm-wohnen.de](mailto:info@nkm-wohnen.de)  
Web: [www.nkm-wohnen.de](http://www.nkm-wohnen.de)