

PARCHIM PUTLITZERSTR.
37/38
GEWERBERAUM

Wohnung-Nr.: PP3
vermietet ----

Stand: -

Art: Gewerberaum

Etage: EG

PLZ: 19370

Ort: Parchim

Wohnfl. m²: 15

Zimmer: -

Ergänzung: WC

Kaution: -

Verfügbarkeit: -



Wohnungsbeschreibung

Vermieter: Kleine-Möller
Telefon: 03871 21 22 00
eMail: info@nkm-wohnen.de
Web: www.nkm-wohnen.de

PARCHIM PUTLITZERSTR.
37/38
GEWERBERAUM

Wohnung-Nr.: PP3
vermietet ----
Stand: -
Art: Gewerberaum
Etage: EG
PLZ: 19370
Ort: Parchim
Wohnfl. m²: 15
Zimmer: -
Ergänzung: WC
Kautions: -
Verfügbarkeit: -



Wohnzimmer

Wohn- und Geschäftshaus an der Hauptzufahrtstraße zum Südring. Das Haus verfügt über zwei Gewerbeeinheiten im Erdgeschoss sowie 3 Wohnungen. Parkmöglichkeiten befinden sich vor dem Haus. Einkaufsmöglichkeiten sind in unmittelbarer Nähe. Auf der gegenüberliegenden Straßenseite ist der Sitz des Landkreises Parchim.

Vermieter: Kleine-Möller
Telefon: 03871 21 22 00
eMail: info@nkm-wohnen.de
Web: www.nkm-wohnen.de

PARCHIM PUTLITZERSTR.
37/38
GEWERBERAUM

Wohnung-Nr.: PP3
vermietet ----
Stand: -
Art: Gewerberaum
Etage: EG
PLZ: 19370
Ort: Parchim
Wohnfl. m²: 15
Zimmer: -
Ergänzung: WC
Kauton: -
Verfügbarkeit: -

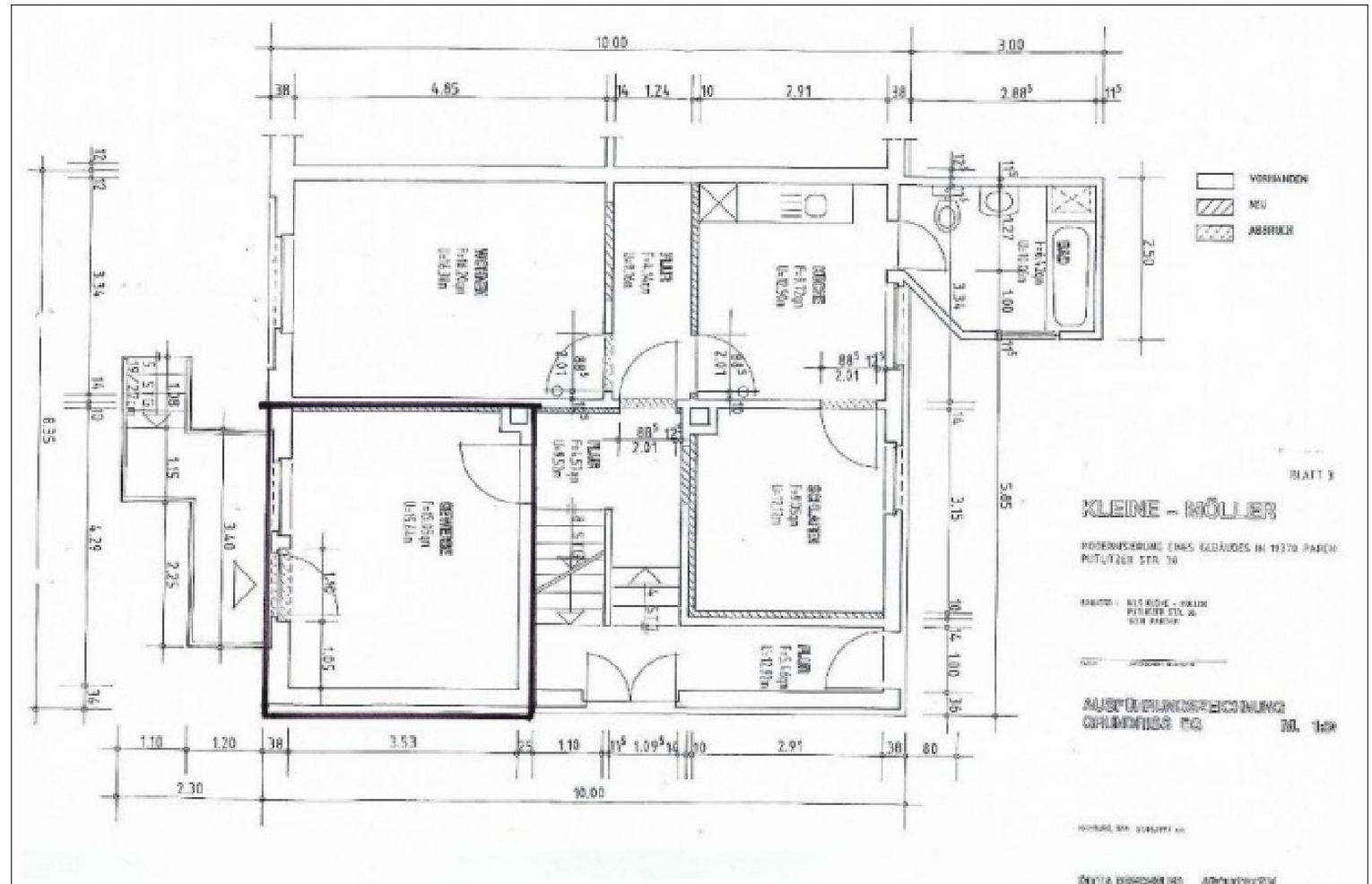

Wohnzimmer Bild

Vermieter: Kleine-Möller
Telefon: 03871 21 22 00
eMail: info@nkm-wohnen.de
Web: www.nkm-wohnen.de

PARCHIM PUTLITZERSTR.
37/38
GEWERBERAUM

Wohnung-Nr.: PP3
vermietet ----

Stand: -

Art: Gewerberaum

Etage: EG

PLZ: 19370

Ort: Parchim

Wohnfl. m²: 15

Zimmer: -

Ergänzung: WC

Kaution: -

Verfügbarkeit: -

Wohnzimmer Bild

Parchim (umgangssprachlich auch: Pütt) ist die Kreisstadt des Landkreises Parchim in Mecklenburg Vorpommern und hat ca. 18.800 Einwohner. Sie liegt 40 km östlich der Landeshauptstadt Schwerin. Gotische Backsteinbauten prägen das Stadtbild von Parchim. Hier findet sich eine moderne Geschäfts- und Behördenwelt. Durch Parchim fließt der Fluss Elde sowie im Nordosten der Stadt befindet sich der 60 Hektar große Wockersee. Die Stadt ist eines der 18 Mittelzentren des Landes.

Vermieter: Kleine-Möller
Telefon: 03871 21 22 00
eMail: info@nkm-wohnen.de
Web: www.nkm-wohnen.de

PARCHIM PUTLITZERSTR.
37/38
GEWERBERAUM

Wohnung-Nr.: PP3 ----
 vermietet ----
Stand: -
 Art: Gewerberaum
Etage: EG
 PLZ: 19370
 Ort: Parchim
Wohnfl. m²: 15
Zimmer: -
Ergänzung: WC
Kauton: -
Verfügbarkeit: -

Vermieter: Kleine-Möller
Telefon: 03871 21 22 00
eMail: info@nkm-wohnen.de
Web: www.nkm-wohnen.de